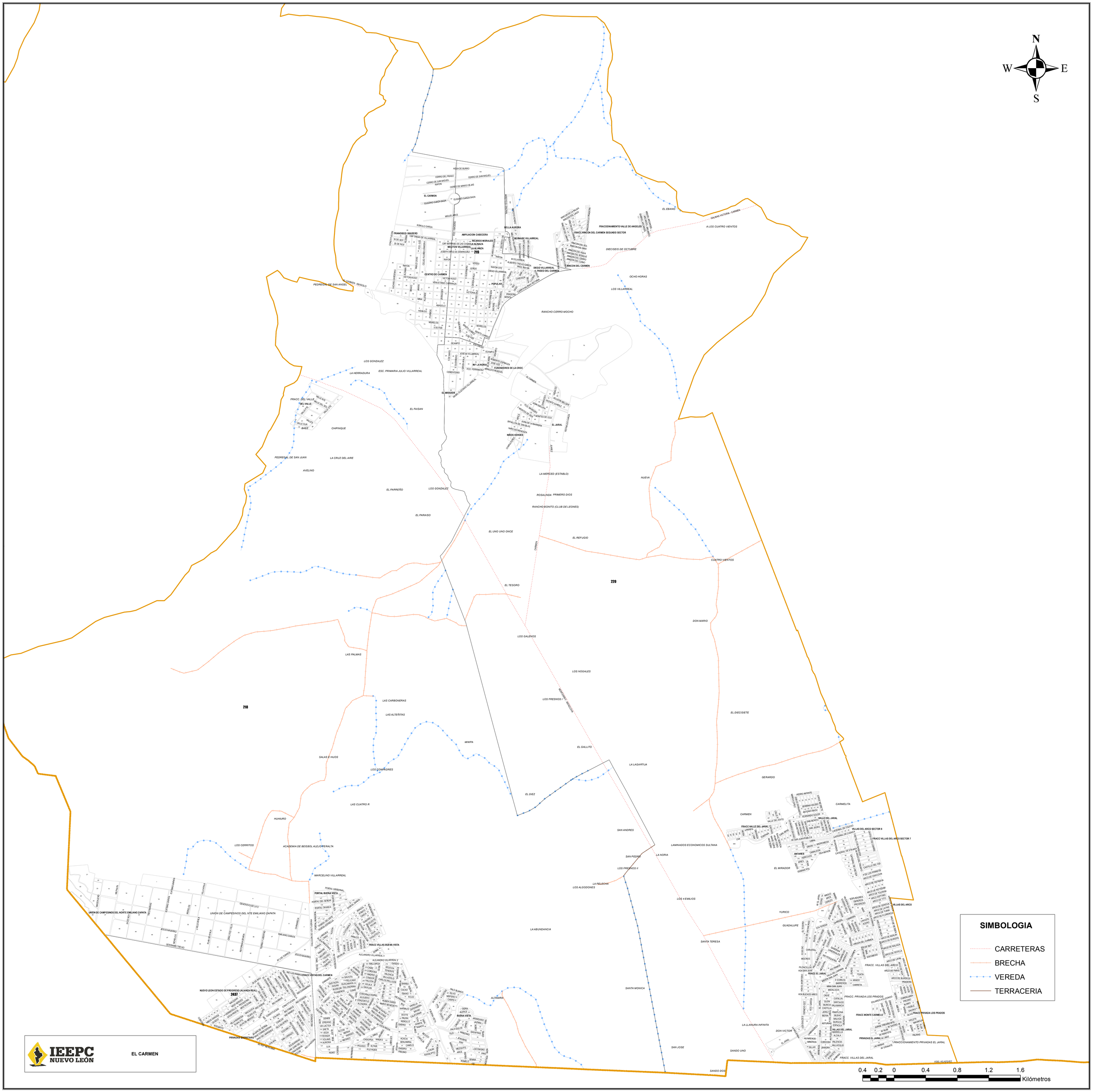
N
W
E
S
EL CARMEN
FRANCISCO I MADERO
AMPLIACION CABECERA
RICARDO MORALES
LA ALIANZA
MEZTON VILLARREAL
218
CENTRO DE CARMEN
POPULAR
BELLA AURORA
BEIRNABE VILLARREAL
DIEGO VILLARREAL
PASEO DEL CARMEN
RINCON DEL CARMEN
FRACCIONAMIENTO VALLE DE ANGELES
FRACC RINCON DEL CARMEN SEGUNDO SECTOR
EL EBANO
SALINAS VICTORIA - CARMEN
A LOS CUATRO VIENTOS
DIECISEIS DE OCTUBRE
OCHO HORAS
LOS VILLARREAL
RANCHO CERRO MOCHO
PEDREGAL DE SAN ANGEL
EL CARMEN - ABASOLO
LOS GONZALEZ
LA HERRADURA
ESC. PRIMARIA JULIO VILLARREAL
INF LA NORIA
FUNDADORES DE LA CROC
EL MIRADOR
EL FAISAN
FRACC. DEL VALLE
DEL VALLE
BAEZ
CHIPINQUE
PEDREGAL DE SAN JUAN
LA CRUZ DEL AIRE
AVELINO
EL PARREÑO
LOS GONZALEZ
EL PARAISO
EL UNO UNO ONCE
EL TESORO
EL REFUGIO
CUATRO VIENTOS
NUEVA
LA MERCED (ESTABLO)
ROSALINDA PRIMERO DIOS
RANCHO BONITO (CLUB DE LEONES)
EL JARAL
NIÑOS HEROES
220
DON MARIO
LOS GALENOS
LAS PALMAS
LOS NOGALES
LOS FRESNOS I
LAS CARBONERAS
LAS ALTEÑITAS
EL DIECISIETE
MWPA
EL GALLITO
LA LAGARTIJA
SALAS E HIJOS
LOS COMADRES
GERARDO
EL DIEZ
LAS CUATRO R
CARMELITA
CARMEN
HUHUIRO
SAN ANDRES
LAMINADOS ECONOMICOS SULTANA
LOS CERRITOS
ACADEMIA DE BEISBOL ALEJO PERALTA
SAN PEDRO
LA NORIA
LOS FRESNOS II
EL MIRADOR
MARCELINO VILLARREAL
LA PELECHA
LOS ALGODONES
LOS 4 EMILIOS
YURICO
GUADALUPE
LA ABUNDANCIA
SANTA TERESA
SANTA MONICA
ALTAMIRA
LA LLANURA INFINITA
DON VICTOR
SAN JOSE
SANDO UNO
SANDO DOS
FRACC VALLE DEL JARAL
VALLE DEL JARAL
VILLAS DEL ARCO SECTOR 8
FRACC VILLAS DEL ARCO SECTOR 7
VILLAS DEL ARCO
FRACC VILLAS DEL ARCO
FRACC. PRIVADA LOS PRADOS
FRACC MONTE CARMELO
FRACC PRIVADA LOS PRADOS
PRIVADAS EL JARAL
FRACCIONAMIENTO PRIVADAS EL JARAL
FRACC. VILLAS DEL JARAL
FRACC VILLAS BUENA VISTA
FRACC VISTAS DEL CARMEN
NUEVO LEON ESTADO DE PROGRESO (ALIANZA REAL)
2437
PRIVADAS QUERETARO
UNION DE CAMPESINOS DEL NORTE EMILIANO ZAPATA
PORTAL BUENA VISTA
SIMBOLOGIA
CARRETERAS
BRECHA
VEREDA
TERRACERIA
0.4 0.2 0 0.4 0.8 1.2 1.6
Kilómetros
IEEPC
NUEVO LEÓN
EL CARMEN